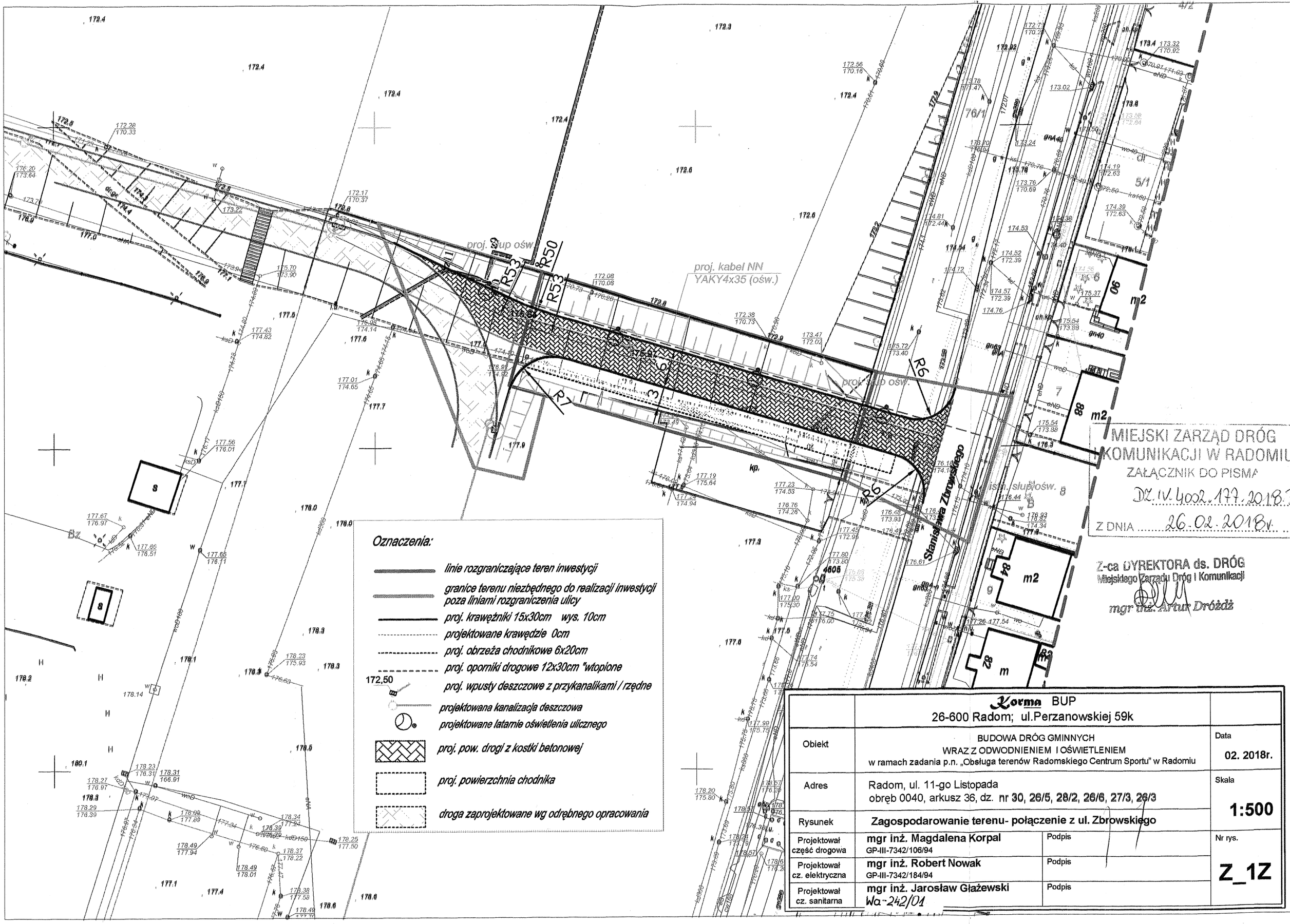

MIEJSKI ZARZĄD DRÓG I KOMUNIKACJI W RADOMIU
ZAŁĄCZNIK DO PISMA
DZ.IV.4002.177.2018.
Z DNIA 26.02.2018r.

Z-ca DYREKTORA ds. DRÓG
Miejskiego Zarządu Dróg i Komunikacji
mgr inż. Artur Dróżdż

	Korma BUP 26-600 Radom; ul.Perzanowskiej 59k		
Obiekt	BUDOWA DRÓG GMINNYCH WRAZ Z ODWODNIENIEM I OŚWIETLENIEM w ramach zadania p.n. „Obsługa terenów Radomskiego Centrum Sportu" w Radomiu		Data 02. 2018r.
Adres	Radom, ul. 11-go Listopada obręb 0040, arkusz 36, dz. nr 30, 26/5, 28/2, 26/6, 27/3, 26/3		Skala 1:500
Rysunek	Zagospodarowanie terenu- połączenie z ul. Zbrowskiego		
Projektował część drogowa	mgr inż. Magdalena Korpal GP-III-7342/106/94	Podpis	Nr rys. Z_1Z
Projektował cz. elektryczna	mgr inż. Robert Nowak GP-III-7342/184/94	Podpis	
Projektował cz. sanitarna	mgr inż. Jarosław Głażewski Wa-242/01	Podpis	